مسيرة ليلية لثوار العرب بالقليوبية ضمن فعاليات "الوفاء للثورة"

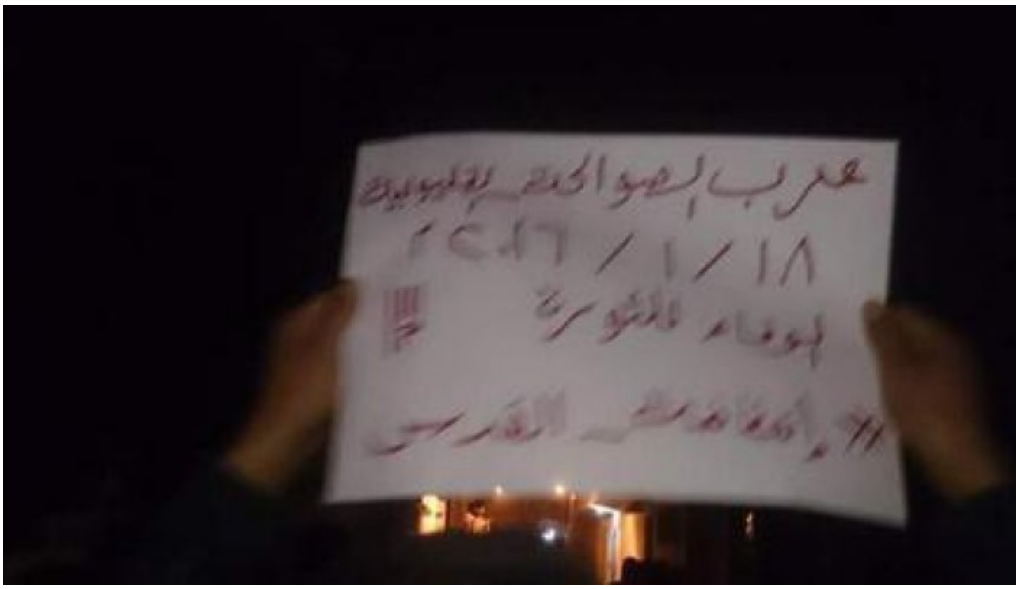

الاثنين 18 يناير 2016 12:01 م

القلوبية:
نظم ثوار العرب مسيرة مساء اليوم ضمن أسبوع "الوفاء للثورة".
إنطلقت المسيرة من عرب الصوالحة وجابت أنحاء القرية وسط ترحاب وحفاوه من الاهالي
رفع المشاركين اشارة رابعة وصور الرئيس الشرعي للبلاد الدكتور محمد مرسي ولافتات منده بغلاء الأسعار ومنده أيضا بقمع الداخلية وما يحدث في مصر من مجازر في حق الثوار
مؤكدين علي حشدهم ومشاركتهم في تظاهرات يناير القادمة مطالبين بعودة الشرعية والقصاص للشهداء والإفراج عن المعتقلين