وقفة صامتة لاطفال سيناء ضد حظر التجول

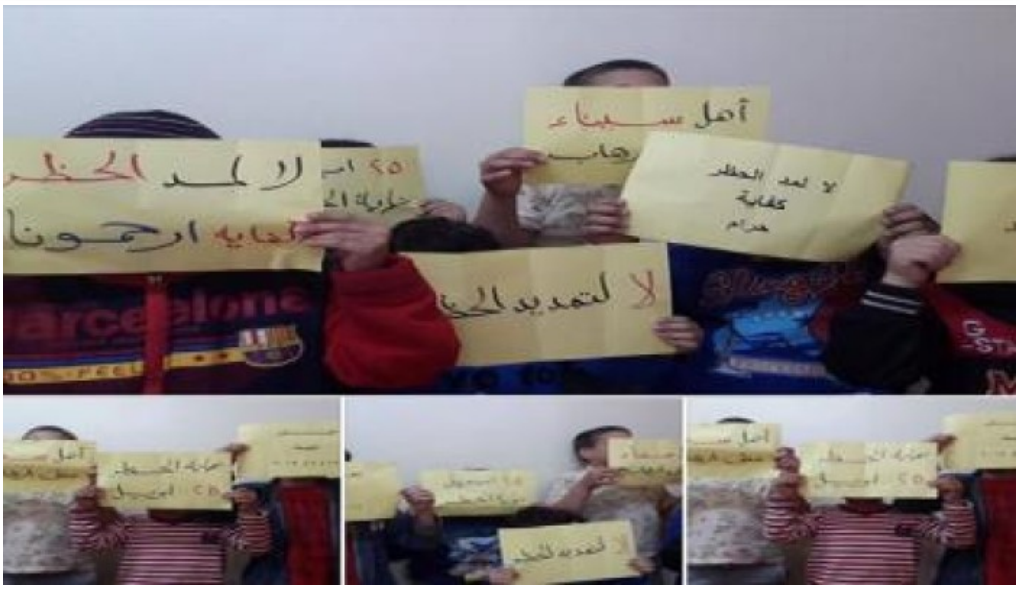

الجمعة 17 أبريل 2015 12:04 م

شمال سيناء:

دشن اطفال العريش بمحافظة شمال سيناء حملة ضد تمديد حالة حظر التجول والتى من المفترض ان تنتهى يوم ال25 من ابريل عقب تمديدها لمدة ثلاثة اشهر سابقة بدعوى مكافحة الارهاب .

وقد حمل الاطفال لافتات توضح حجم المعاناة التى يعانيها ابناء سيناء من حالة الحظر من قطع للاتصالات واغلاق للطرق والميادين وارتفاع فى اسعار السلع الغذائية ورفع المشاركون لافتات تنفى اتهامات الاعلام المصرى لاهل سيناء بانهم ارهاب