قطع المياه عن 22 منطقة بالجيزة بسبب "المترو"

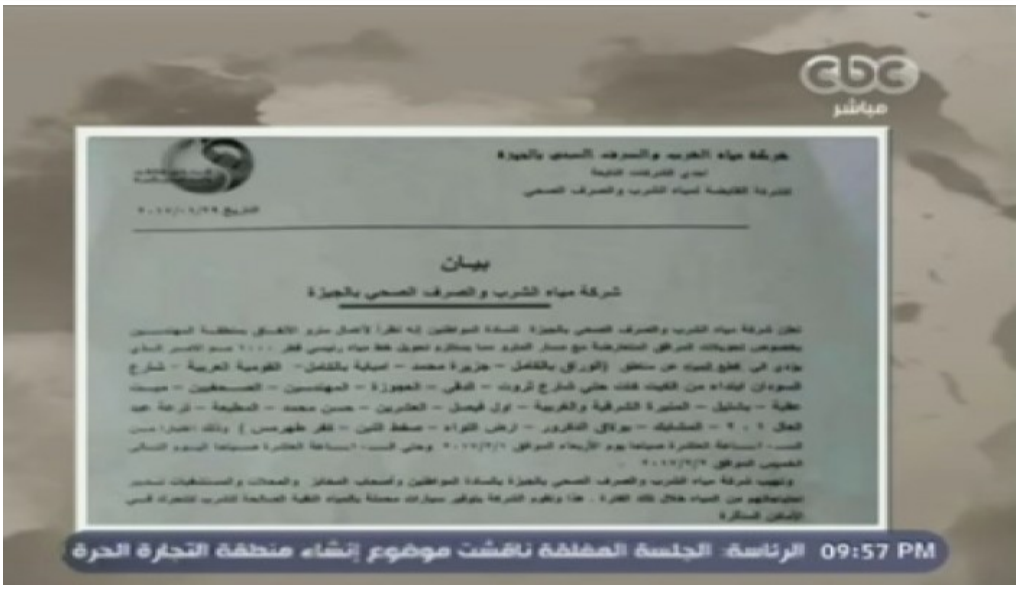

الثلاثاء 31 يناير 2017 01:01 م

قال محيي الصيرفي، المتحدث باسم الشركة القابضة للمياه والصرف الصحي، إنه بسبب إجراء إصلاحات، وأعمال مترو الأنفاق، تقرر قطع المياه، غدا الأربعاء، 1 فبراير، عن 22 منطقة في محافظة الجيزة

وأضاف "الصيرفي" -فى مداخلة هاتفية ببرنامج "هنا العاصمة" بفضائية - أن قطع المياه لن يزيد بأي حال من الأحوال عن 24 ساعة، ونعمل على تقليل الفترة

وفيما يلى أسماء المناطق التى ستقطع عنها المياه وهى:

مناطق "الوراق، جزيرة محمد ، إمبابة، القومية العربية، الدقي، العجوزة، المهندسين، الصحفيين، ميت عقبة، بشتيل، المنيرة، العشرين، حسن محمد، أرض اللواء، ومناطق أخرى".