وقفات لبنات الثورة في الإسكندرية تندد بجرائم العسكر

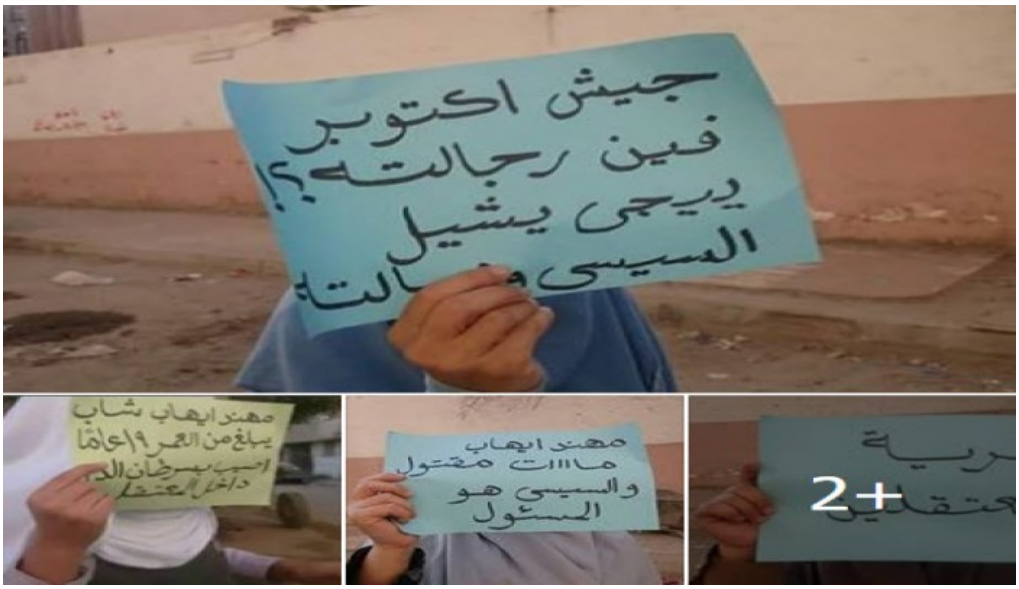

الاثنين 10 أكتوبر 2016 02:10 م

واصلت حركة بنات الثورة بالإسكندرية نضالهن الثورى المناهض للانقلاب العسكرى وجرائمه ونظمن اليوم وقفة من أمام إحدى مدارس المندرة ضمن مظاهرات "أوقفوا الإعدامات" التى دعا لها التحالف الوطنى لدعم الشرعية فى إطار موجة "ارحل" الممتدة

رددت المشاركات فى الوقفة الهتافات والشعارات المناهض للانقلاب وجرائمه والمطالبة بوقف نزيف الانتهاكات وعودة المسار الديمقراطى والإفراج عن المعتقلين والقصاص لدماء الشهداء ومحاكمة كل المتورطين فى جرائم بحق مصر وشعبها

ورفعت المشاركات لافتات تحمل عبارات "خربتوها - ارحل - مهند مات مقتول والسيسى هو المسئول - ..." بجوار شارات رابعة العدوية ولافتات أخرى تندد بغلاء الأسعار وتردى أحوال البلاد وتفاقم المشكلات

وأكدت المشاركات تواصل النضال حتى تحقيق جميع أهداف الثورة كاملة، داعين جموع الشعب المصرى للوحدة والنزول إلى ميادين الحرية لإنقاذ البلاد